

# Wmo

Wet maatschappelijke  
ondersteuning

# Wat is Wmo?

De Wet maatschappelijke ondersteuning (Wmo) regelt ondersteuning en zorg voor inwoners. Het doel is dat zij zo lang mogelijk zelfstandig thuis kunnen wonen en deel kunnen blijven nemen aan de maatschappij.

De uitvoering van de Wmo wordt gefinancierd uit belastinggeld en eigen bijdragen. Dit geld wordt beheerd door de overheid. Via een speciaal gemeentefonds wordt het geld aan de gemeenten uitgekeerd.

# Wmo-voorzieningen

1. Hulp bij het huishouden (HH)
2. Vervoersvoorzieningen (VV)
3. Rolstoelen (RO)
4. Woningvoorzieningen (WV)
5. Begeleiding en dagbesteding (door TIM Stichtse Vecht)

# Voorzieningen

## Er is een verschil tussen:

- Voorliggende voorzieningen (algemeen gebruikelijke voorzieningen)
- Maatwerkvoorzieningen

# Algemeen gebruikelijke voorzieningen

**Een algemeen gebruikelijke voorziening is een voorziening die voldoet aan de volgende criteria:**

- Het is niet speciaal bedoeld voor personen met een beperking;
- Het is verkrijgbaar in de reguliere handel;
- Het kan voor een persoon zonder beperkingen in een financieel vergelijkbare positie worden gerekend tot het normale aanschaffingspatroon;
- Het kan financieel gedragen worden met een inkomen op minimumniveau

# Voorbeelden

**Deze zijn overal verkrijgbaar of kunnen via een andere regeling verkregen worden. Denk aan:**

- Thermostaatkraan
- Douchestoel
- Beugels
- Verhoogd toilet



# Hulp bij het huishouden

## Doel:

- Een schoon en leefbaar huis.

## Uitgangspunten:

- Welke taken zijn niet zelfstandig uitvoerbaar?
- Welke taken zijn uitstelbaar?
- Hoe kan het netwerk worden ingezet?
- Gebruikelijke hulp?

## Taken:

De basisuren richten zich op het uitvoeren van het lichte en zware schoonmaakwerk. Denk aan het afnemen van stof, stofzuigen, reinigen van ramen, vloeren en sanitair en bedden verschoneren.

Via de basisuren krijgt de inwoner de beschikking over ?? uur ondersteuning per jaar die in overleg met de zorgverlener kunnen worden ingevuld.

# Huishoudelijke hulp

## Wat valt niet onder huishoudelijke hulp:

- Strijken
- Ramen lappen buitenzijde
- Het doen van boodschappen
- Maaltijdverzorging

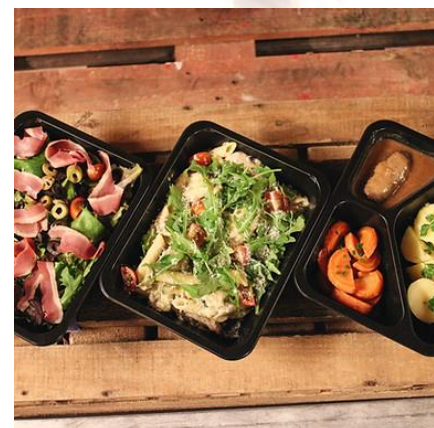



# Ondersteuning Momenz

Momenz kan ondersteuning bieden in het huishouden. Lukt het huishouden u niet meer? Of loopt u tegen bepaalde taken aan? Zij kijken samen met u naar wat er mogelijk is. Samen gaan ze aan de slag met als doel een veilig, schoon en leefbaar huis. Zij bieden onafhankelijke informatie, ondersteuning en advies. Ze kunnen u adviseren en tips geven over hulp in het huishouden, langer prettig (thuis) wonen en kunnen u vertellen welke alternatieven er bestaan. Ze zetten een coach in die samen met u om tafel gaat. In het persoonlijke gesprek zoeken ze samen naar een passende oplossing. Ze kijken naar welke hulp direct nodig is en wat kan wachten. Ook bespreken ze hoe vaak bepaalde taken uitgevoerd kunnen worden.

U kunt bellen met Momenz. Zij zijn bereikbaar van maandag t/m donderdag van 9.00-12.00 uur, telefoonnummer 0346-290716 (bij geen gehoor kunt u contact opnemen via het algemene telefoonnummer 0346-290710).

# Vervoersvoorzieningen

## Uitgangspunten:

- Gericht op het behoud van zelfstandige mobiliteit
- Deelnemen aan het leven van alledag
- Voorkomen van vereenzaming.

# Vervoersvoorzieningen

- **Voorliggend vervoer:**
  - Vrijwilligers vervoer Momenz
  - Vrijwilligers vervoer Graag Gedaan
  - Activiteitenbus Maarssen
  - Regiotaxi normaal tarief
- **Vervoer**
  - Regiotaxi (geen eigen bijdrage)
  - Valys
- **Individuele vervoersvoorziening:**
  - Driewiel fiets
  - Scootmobiel
- **Persoonsgebonden budget:**
  - Auto-aanpassingen



# Rolstoelen

- Verplaatsen in en om de woning
- Handbewogen rolstoelen
- Elektrische rolstoelen
- Geen eigen bijdrage



# Woonvoorzieningen

## UITGANGSPUNT = VEILIGHEID

### Aanpassen of verhuizen?

- Welk resultaat moet worden bereikt?
- Is de situatie stabiel of progressief?
- Is de aanpassing langdurig adequaat?
- Was het probleem te voorzien?





# Niet meer wordt verstrekt

Denk aan:



# Voorkomen van maatwerk

## Kijk naar voorliggende voorzieningen:

- Eigen kracht
- Gebruikelijke hulp
- Ziektekostenverzekering
- Mantelzorg
- Sociaal netwerk
- Wet langdurige zorg (Wlz)
- Inkomen en vermogen
- Momenz



# Wet langdurige zorg (Wlz)

- Geeft recht op zorg aan mensen die blijvend zijn aangewezen op 24 uur per dag zorg nabij of permanent toezicht. Dat betekent dat iemand niet alleen kan worden gelaten.
- Daarnaast staat vast dat dit voor de rest van zijn leven zo is.

Een Wlz-indicatie wordt afgegeven door het Centrum Indicatiestelling Zorg (CIZ).



# Begeleiding en dagbesteding

Voor Begeleiding en dagbesteding moet u bij TIM Stichtse Vecht zijn.

Daarnaast is Tim Stichtse Vecht het aanspreekpunt voor al u ondersteuning-, en zorgvragen in deze gemeente.



# Eigen bijdrage

## De gemeente vordert een eigen bijdrage voor:

- Huishoudelijke hulp
- Vervoersvoorzieningen
- Woonvoorzieningen

## De eigen bijdrage geldt niet voor:

- Regiotaxi
- Rolstoelen
- Begeleiding
- Dagbesteding



€ 20,60 per  
maand

# Verstrekkingvormen

## In natura (ZIN)

- Eigendom
- Bruikleen

## In Persoonsgebonden budget (PGB)

- Burger krijgt zelf de mogelijkheid om de zorg of de voorziening in te kopen
- Bij een voorziening wordt de betaling gedaan als de factuur, een bewijs van betaling en een kopie van de bankpas is ontvangen
- Bij zorg wordt de betaling gedaan voor de Sociale Verzekeringsbank



# IK heb een (hulp)vraag?!

- Als u een hulpvraag heeft, kunt u een melding indienen via de website van de gemeente Stichtse Vecht.

## ***EN WAT GEBEURT ER DAN MET MIJN MELDING?***

- Als u vragen heeft, kunt u iedere werkdag contact opnemen met de Wmo tussen 8.30 en 12 uur.  
Telefoonnummer 14 0346 of via de mail [wmo-consulenten@stichtsevecht.nl](mailto:wmo-consulenten@stichtsevecht.nl)





gemeente  
Stichtse  
Wacht

**Voel je nooit te groot om  
vragen te stellen en weet  
nooit te veel om iets nieuws  
te leren.**

**OM  
DENKEN**