Vechtse Plussers
dynamisch, inclusief.

NIEUWSFLITS

NUMMER 89 van 10 juli 2026

INHOUDSOPGAVE

. VAN HET BESTUUR
. ACTIVITEITEN
. BIJZONDER KOPJE KOFFIE
. OPROEP OM MEE TE FLYEREN
. Eerste activiteit KUNSTGROEP
. GRATIS HUISCONCERT
. NIEUWS KOOK/EETGROEP
. Nieuwe activiteit: DE PUB QUIZ
. FILOSOFISCH THUISCAFÉ
. OPROEP JEU DE BOULESGROEP
. WIJ ZOEKEN BESTUURSLEDEN
. LID WORDEN VAN ONZE VERENIGING
. ALGEMENE INFORMATIE

VAN HET BESTUUR

Om onze activiteiten gezellig en goed verzorgd te laten verlopen, willen we graag weten hoeveel deelnemers we mogen verwachten. Meld je daarom uiterlijk **twee dagen vóór de bijeenkomst** even aan via activiteiten@vechtseplussers.nl. Zo kunnen wij de juiste zaal en faciliteiten regelen en zorgen dat iedereen zich welkom en comfortabel voelt. We kijken ernaar uit je te ontmoeten!

Het bestuur van de VP hoopt de twee vacatures voor een secretaris en een penningmeester op korte termijn te kunnen invullen. Helaas hebben wij nog geen kandidaten hiervoor. Heb je interesse of weet je iemand, laat het ons weten.

ACTIVITEITEN

GOED GESPREK, Nooit te Oud om te Groeien: 13/7 om 15.00 uur
HAPPY HOUR: **17/7** iedere 3de vrijdag van de maand om 16.00 uur
WANDELEN: 22/7 iedere 2de en 4de woensdag van de maand om 10.00 uur
SPELLETJES: 24/7 om 19.30 uur
KOFFIE/THEEDRINKEN: 7/8 GAAT NIET DOOR I.V.M. HUISCONCERT
GRATIS HUISCONCERT: 7/8 om 10.30 uur
KOFFIE/THEEDRINKEN: 4/9 iedere 1ste vrijdag van de maand om 11.00 uur
LEESKRING Vechtse Plussers: 4/9 en 16/10 om 14.00 uur

Voor meer informatie over al deze activiteiten kun je terecht op onze website. Ga daar naar het hoofdmenu AGENDA. Je kunt je daar ook eenvoudig aanmelden door op een activiteit te klikken en vervolgens de knop Aanmelden te gebruiken.

Daarnaast hebben we diverse kook- en eetgroepen, een filosofisch thuiscafé en een initiatiefgroep voor het Knarrenhof.

Kijk ook eens op onze website voor informatie over organisaties waarmee wij samenwerken.

BIJZONDER KOPJE KOFFIE

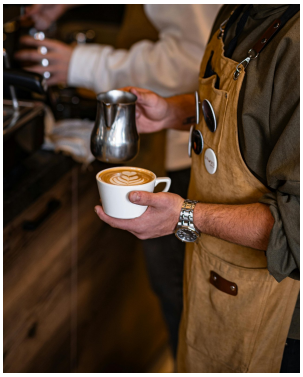

Zelfs burgemeester Ap Reinders voelde daar wel voor! Vrijdag 3 juli kwam hij naar de koffiebijeenkomst van de Vechtse Plussers. Hij bracht een lekkere taart mee en hielp bij het uitserveren van de traktatie.
Er waren vaste bezoekers op deze koffieochtend, maar ook een paar nieuwelingen. Enkele dames bekenden dat de kans om de burgemeester een keer te ontmoeten, reden was om koffie te komen drinken.

Wil je ook een keer langs komen en nieuwe mensen leren kennen? Elke eerste vrijdag van de maand vanaf 4 september staat om 11.00 uur de koffie klaar bij: Brasserie Louis, Langegracht 51 te Maarssendorp. De consumpties zijn voor eigen rekening en de gezelligheid maak je met elkaar.
Je kunt je aanmelden door een e-mail te sturen naar activiteiten@vechtseplussers.nl ovv koffie 4/9.

We kijken ernaar uit om je te ontmoeten!

OPROEP OM MEE TE FLYEREN



Wie wil helpen onze vereniging onder de aandacht te brengen van het publiek bij de concerten van ParkPodium in **Breukelen**?
De concerten zijn deze zomer voor iedereen gratis te bezoeken tot eind augustus. Uit vele kernen van Stichtse Vecht en daarbuiten komen de toeschouwers om het concert in de open lucht bij te wonen. Het programma van elke zondagmiddag kun je vinden via de link: www.parkpodium.nl/programma/. Het adres is Park Boom en Bosch, Straatweg 147, 3621 BL Breukelen

Het is de bedoeling om samen met een bestuurslid elke **zondagmiddag van 13.30–14.00 uur** (voordat de artiesten beginnen om 14.00 uur) te flyeren en onze vereniging te promoten.
Lijkt het je leuk om af en toe mee te helpen? Meld je dan aan via activiteiten@vechtseplussers.nl onder vermelding van 'flyeren Parkpodium' en welke zondag je mee kunt helpen. Wij horen graag van je!

Eerste activiteit KUNSTGROEP

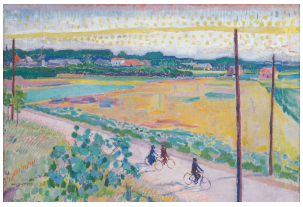

Op 23 juni bezochten acht Vechtse Plussers de tentoonstelling Highlights van het Singer Museum in Laren. Sommigen wilden met elkaar meerijden, anderen gingen op eigen gelegenheid, maar ze troffen elkaar in ieder geval voor de deur van het museum.
De tentoonstelling was mooi en interessant. Ieder vond er wel iets van zijn of haar gading bij. Vooraf en na het bekijken van de schilderijen hebben ze gezellig koffie gedronken en geluncht in de prachtige tuin van het museum.
De Kunstgroep gaat door; binnenkort komen ze bij elkaar om deze eerste aanzet te evalueren en om afspraken te maken voor een volgende activiteit.
Dus houd deze Nieuwsflits en onze website in de gaten!
Aanmelden voor deze groep kan via activiteiten@vechtseplussers.nl o.v.v. Kunstgroep.

GRATIS HUISCONCERT



Op vrijdag **7 augustus om 10.30 uur** verzorgt een kamermuziekensemble van **Jonge Strijkers Nederland** een bijzonder concert voor leden van De Vechtse Plussers.
Ruim 70 jonge getalenteerde musici verblijven deze week op Nyenrode Business Universiteit in Breukelen voor hun jaarlijkse zomerkamp. Tijdens deze intensieve muziekweek werken zij onder begeleiding van professionele musici aan orkest- en kamermuziekrepertoire. Hiernaast geven zij concerten op verschillende locaties in Stichtse Vecht om hun muziek te delen met bewoners uit de regio.
Tijdens dit concert kunt u genieten van een strijktrio met een gevarieerd programma van bekende klassieke werken van onder andere Schubert en Beethoven afgewisseld met bekend en toegankelijk repertoire. De musici vertellen bovendien graag iets over hun instrumenten en de muziek die zij spelen.
Met deze concerten wil Jonge Strijkers Nederland klassieke muziek dichter bij mensen brengen en verbinding creëren tussen jong en oud. Wij verheugen ons erop om voor u te mogen spelen en samen te genieten van een mooie muzikale morgen.
Van harte welkom!
Wil je het concert bijwonen en jonge talenten aan het werk zien, meld je dan aan via activiteiten@vechtseplussers.nl o.v.v. huisconcert 7/8. Na aanmelding wordt het adres bekend gemaakt.

NIEUWS KOOK-/EETGROEP



Op 24 juni jl. kwam de kook- en eetgroep **De Vechtse Kokers** weer bij elkaar. Even werd nog overwogen de afspraak te verzetten, want och och, wat was het warm! Maar iedereen had zich al verheugd op een gezellig samenzijn en van afblazen wou niemand weten.
Lia, de chef kok van de avond, had een heerlijk en koel menu bedacht: gazpacho (is een Spaanse koude tomatensoep), gekoelde meloen en vier soorten salades gingen er goed in.
Deze heerlijkheden - gecombineerd met geanimeerde gesprekken- maakten dit opnieuw tot een zeer geslaagde avond.
Deze groep zit al vol, maar wil je samen met anderen een nieuwe groep starten dan kan je aanmelden via activiteiten@vechtseplussers.nl onder vermelding van nieuwe kook/eetgroep.

Nieuwe activiteit: DE PUB QUIZ



Ben jij een wandelende encyclopedie, een liefhebber van weetjes of gewoon iemand die houdt van een gezellige avond? Dan is onze nieuwe Pub Quiz-activiteit misschien precies iets voor jou!

Met vier enthousiaste Vechtse Plussers is inmiddels de eerste pubquiz-groep opgericht. Onder de veelzeggende naam **Kansloos Maar Gezellig** gaan wij op donderdag 27 augustus om 20.00 uur de uitdaging aan in Café Buurten in De Gaard in Utrecht. Daar zullen we ontdekken hoeveel we weten – en vooral hoeveel plezier we kunnen hebben.
Ons doel is om vanaf september/oktober meerdere quizteams te vormen. Bij voldoende belangstelling kunnen wij zelfs onze eigen Vechtse Plussers Pub Quiz organiseren!
Hoe werkt het?
We starten met teams van 3 à 4 personen. Een pubquiz draait om samenwerking, kennis en natuurlijk gezelligheid. Tijdens de quiz beantwoorden de teams allerlei vragen over uiteenlopende onderwerpen. Opzoeken is niet toegestaan; het gaat om wat je samen weet.
Na afloop worden de antwoorden nagekeken door een ander team en worden punten toegekend voor de juiste antwoorden. Het team met de meeste punten wint de quiz en mag zich de slimste van de avond noemen!
Waar en wanneer?
We willen in oktober van start gaan. In eerste instantie kunnen we de bijeenkomsten bij iemand thuis houden. Wordt de groep groter, dan kunnen we bijvoorbeeld uitwijken naar het Dorpshuis Maarssen. Ook in andere kernen kunnen quizgroepen ontstaan als daar belangstelling voor is.
Samen bepalen we vervolgens hoe vaak we spelen en welk dagdeel (middag of avond) voor de meeste deelnemers het beste uitkomt.
Doe mee!
Lijkt het je leuk om je kennis te testen, nieuwe mensen te ontmoeten en samen een gezellige avond te beleven? Meld je dan aan via activiteiten@vechtseplussers.nl onder vermelding van Pub Quiz.
Wij gaan ondertussen alvast oefenen en voorbereiden, zodat we er samen een succesvolle en vooral gezellige activiteit van kunnen maken.
Er zijn nog genoeg vragen over… maar die bewaren we voor de eerste quizavond!

FILOSOFISCH THUISCAFÉ

Denken in je eentje kan moeilijk zijn.
Het filosofisch thuiscafé biedt de mogelijkheid om in een kleine groep met elkaar vrijuit van gedachten te wisselen. De besproken thema's worden door de deelnemers zelf ingebracht.
Er draait al geruime tijd een filosofisch thuiscafé met zes deelnemers. We willen nu een tweede café in het leven roepen.
Voor meer informatie of aanmelding mail je naar activiteiten@vechtseplussers.nl onder vermelding van "Nieuw filosofisch thuiscafé".

OPROEP JEU DE BOULESGROEP



Op **donderdagmiddagen** kun je vanaf **13.30–15.00 uur** spelen met iets meer mensen die o.a. via MOmenz bij elkaar zijn gekomen: de Groep Goudestein (naast achterzijde gemeentehuis). Ze zoeken nog nieuwe deelnemers: kom gezellig meespelen en neem je eigen ballen mee.
Heb je interesse, stuur dan een mail naar activiteiten@vechtseplussers.nl onder vermelding van Jeu de boules groep Goudestein.

WIJ ZOEKEN BESTUURSLEDEN

Ons bestuur bestaat momenteel uit vier enthousiaste bestuursleden, maar we hebben nog ruimte voor versterking!
Lijkt het je leuk om mee te denken, mee te beslissen en een waardevolle bijdrage te leveren? Laat ons weten dat je interesse hebt via ons secretariaat. We maken graag kennis met je en nodigen je uit voor een vrijblijvend gesprek. Wie weet verwelkomen we jou binnenkort als nieuw bestuurslid!

LID WORDEN VAN ONZE VERENIGING

Bij de Vechtse Plussers ben je altijd welkom — ook als je (nog) geen lid bent!
Doe gerust drie keer vrijblijvend mee met onze activiteiten en ontdek zelf hoe verrassend leuk, warm en inspirerend onze ontmoetingen zijn. Bevalt het? Voor slechts €25 per heel jaar (of €35 per stel) blijf je onderdeel van ons brede en veelzijdige programma. **Een kleine bijdrage voor een groot plezier!**
Dus, nieuwe bezoeker… waar wacht je nog op? Sluit je aan bij de Vechtse Plussers en ervaar het zelf: Lid worden

ALGEMENE INFORMATIE

Email: info@vechtseplussers.nl
Website: www.vechtseplussers.nl

Facebook: Vechtse Plussers
Telefoon: 06 83 42 45 16
K.v.K.nr: 87 12 11 31
Bank: NL92 INGB 0397 9949 90 t.n.v. Seniorenver. Vechtse Plussers

Share

Facebook Website

Deze e-mail is verstuurd aan {{email}}.• Als u geen nieuwsbrief meer wilt ontvangen, kunt u zich hier afmelden. • Voor een goede ontvangst voegt u info@vechtseplussers.nl toe aan uw adresboek.

Laposta