Vechtse Plussers
*dynamisch, inclusief.*

# NIEUWSFLITS

**NUMMER 91** van 21 augustus 2026

## INHOUDSOPGAVE

. VAN HET BESTUUR
. ACTIVITEITEN
. MUSEUMBEZOEK KUNSTGROEP
. KOOK/EETGROEP: oud en nieuw
. Nieuwe activiteit: DE PUB QUIZ
. JEU DE BOULESGROEP
. WIJ ZOEKEN BESTUURSLEDEN
. LID WORDEN VAN ONZE VERENIGING
. ALGEMENE INFORMATIE

## VAN HET BESTUUR

Om onze activiteiten gezellig en goed verzorgd te laten verlopen, willen we graag weten hoeveel deelnemers we mogen verwachten. Meld je daarom uiterlijk **twee dagen vóór de bijeenkomst** even aan via activiteiten@vechtseplussers.nl. Zo kunnen wij de juiste zaal en faciliteiten regelen en zorgen dat iedereen zich welkom en comfortabel voelt. We kijken ernaar uit je te ontmoeten!

Het bestuur van de Vechtse Plussers hoopt de vacatures voor bestuursleden op korte termijn te kunnen invullen. Helaas hebben zich nog geen kandidaten hiervoor aangemeld. Heb je interesse of weet je iemand, laat het ons weten.

**LET OP**: de NIEUWSFLITS komt vrijdag 11 september a.s.weer uit en vanaf dan elke 1ste donderdag van de maand (dus 1 oktober).

## ACTIVITEITEN

**HAPPY HOUR**: **21/8** iedere 3de vrijdag van de maand om 16.00 uur
**WANDELEN: 26/8** iedere 2de en 4de woensdag van de maand om 10.00 uur
**MUSEUMBEZOEK KUNSTGROEP: 26/8** om 11.00 uur
**KOFFIE/THEEDRINKEN: 4/9** iedere 1ste vrijdag van de maand om 11.00 uur
**LEESKRING Vechtse Plussers: 4/9 en 16/10** om 14.00 uur
**SPELLETJES: 4/9** om 19.30 uur
**GOED GESPREK, Nooit te Oud om te Groeien: 12/10** om 15.00 uur

Voor meer informatie over al deze activiteiten kun je terecht op onze website. Ga daar naar het hoofdmenu AGENDA. Je kunt je daar ook eenvoudig aanmelden door op een activiteit te klikken en vervolgens de knop Aanmelden te gebruiken.

Daarnaast hebben we diverse kook- en eetgroepen, filosofisch thuiscafés en een initiatiefgroep voor het Knarrenhof.

Kijk ook eens op onze website voor informatie over organisaties waarmee wij samenwerken.

## MUSEUMBEZOEK door de KUNSTGROEP

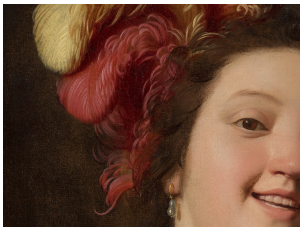

Het Centraal Museum presenteert de eerste grote overzichtstentoonstelling van Gerard van Honthorst (1592–1656). Deze Utrechtse schilder, tijdgenoot van Rembrandt van Rijn, was zeer succesvol.
De Kunstgroep van de Vechtse Plussers organiseert op woensdag 26 augustus een bezoek aan deze bijzondere en unieke tentoonstelling.
We willen om 11.00 uur starten in het café van het Centraal Museum. Daar zal ons medelid Daan Wolfert ons meer informatie geven over de kunstwerken van Gerard van Honthorst: over hoe de schilderijen daar terecht zijn gekomen enz. enz.
De Museumkaart is geldig. Daarnaast wordt voor deze speciale tentoonstelling een toeslag van 6 euro gevraagd. Kaarten kunnen online besteld worden of bij de kassa worden aangeschaft.
Na de tentoonstelling kunnen wij een biologische lunch nuttigen voor belangstellenden.
Samengevat:
Datum **woensdag 26 augustus**.
Start **11 uur** in het **café van het Centraal Museum** (Agnietenstraat 1, **Utrecht**) met uitleg over

de schilder en de tentoonstelling.
Regel zelf je kaartje online of ter plaatse
Regel zelf het vervoer naar het museum (bus, trein, fiets of auto: kijk voor vervoers-mogelijkheden website van het museum).
Mogelijkheid tot lunch aldaar
Kijk voor meer informatie op de website van het museum.

Meld je aan voor dit museumbezoek via activiteiten@vechtseplussers.nl o.v.v. Kunstgroep 26/8.
DIT IS EEN UNIEKE EN BIJZONDER INTERESSANTE TENTOONSTELLING.
MIS HET NIET!

## KOOK/EETGROEP: oud en nieuw



Donderdagavond 13 augustus was er weer een heel gezellig samenzijn van de kook/eetgroep Vechtse Kokers.
Het beloofde weer een warme dag te worden en daarom had Rina (de gastvrouw) bedacht om op het balkon te gaan eten. Met 8 vrouwen en 1 man paste dat net en het menu sloot aan bij de omstandigheden.
Met een glaasje koude komkommer avocadosoep begon het diner. Ze gingen verder met 'finger food' in de vorm van verschillende bruschetta's plus twee flammkuchen.
Het toetje bestond uit gegrilde nectarines gevuld met amandelspijs en een bolletje ijs. Het werk werd dit keer verricht door Trees, Lia, Erna en Hanneke. Er werd nog heel gezellig nagetafeld en al met al was het opnieuw een geslaagde avond. Deze trouwe groep bestaat uit 9 deelnemers, maar er is helaas geen plaats voor nieuwe leden.

Vind je het leuk om samen met anderen te koken, nieuwe recepten uit te proberen én daarna gezellig met elkaar te genieten van de maaltijd?
Dan is een **nieuwe kookgroep** misschien iets voor jou! We willen graag een nieuwe groep samenbrengen van mensen die het leuk vinden om samen te koken en te eten.
Lijkt je dit gezellig? Meld je dan aan! Stuur een e-mail naar activiteiten@vechtseplussers.nl met als onderwerp *Nieuwe kookgroep.* Wij brengen geïnteresseerden met elkaar in contact. Wie weet staat er binnenkort een gezellige kookavond op het menu!

## Nieuwe activiteit: DE PUB QUIZ




Ben jij een wandelende encyclopedie, een liefhebber van weetjes of gewoon iemand die houdt van een gezellige avond? Dan is onze nieuwe Pub Quiz-activiteit misschien precies iets voor jou!

Met vier enthousiaste Vechtse Plussers is inmiddels de eerste pubquiz-groep opgericht onder de veelzeggende naam **Kansloos Maar Gezellig.**
Ons doel is om vanaf september/oktober meerdere quizteams te vormen. Bij voldoende belangstelling kunnen wij zelfs onze eigen Vechtse Plussers Pub Quiz organiseren!
**Hoe werkt het?**
We starten met teams van 3 à 4 personen. Een pubquiz draait om samenwerking, kennis en natuurlijk gezelligheid. Tijdens de quiz beantwoorden de teams allerlei vragen over uiteenlopende onderwerpen. Opzoeken is niet toegestaan; het gaat om wat je samen weet.
Na afloop worden de antwoorden nagekeken door een ander team en worden punten toegekend voor de juiste antwoorden. Het team met de meeste punten wint de quiz en mag zich de slimste van de avond noemen!
**Waar en wanneer?**
We willen in oktober van start gaan. In eerste instantie kunnen we de bijeenkomsten bij iemand thuis houden. Wordt de groep groter, dan kunnen we bijvoorbeeld uitwijken naar het Dorpshuis Maarssen. Ook in andere kernen kunnen quizgroepen ontstaan als daar belangstelling voor is. Samen bepalen we vervolgens hoe vaak we spelen en welk dagdeel (middag of avond) voor de meeste deelnemers het beste uitkomt.
**Doe mee!**
Lijkt het je leuk om je kennis te testen, nieuwe mensen te ontmoeten en samen een gezellige avond te beleven? Meld je dan aan via activiteiten@vechtseplussers.nl onder vermelding van Pub Quiz.
Wij gaan ondertussen alvast oefenen en voorbereiden, zodat we er samen een succesvolle en vooral gezellige activiteit van kunnen maken.
Er zijn nog genoeg vragen over… maar die bewaren we voor de eerste quizavond!

## JEU DE BOULESGROEP



Op **donderdagmiddagen** kun je vanaf **13.30–15.00 uur** spelen met iets meer mensen die o.a. via MOmenz bij elkaar zijn gekomen: de Groep Goudestein (naast achterzijde gemeentehuis). Ze zoeken nog nieuwe deelnemers: kom gezellig meespelen, leer mogelijk nieuwe mensen kennen, je bent lekker buiten bezig en neem je eigen ballen mee.
Heb je interesse, stuur dan een mail naar activiteiten@vechtseplussers.nl onder vermelding van Jeu de boules groep Goudestein.

## WIJ ZOEKEN BESTUURSLEDEN

Ons bestuur bestaat momenteel uit vier enthousiaste bestuursleden, maar we hebben nog ruimte voor versterking!
We nodigen je van harte uit om een tijdje mee te doen met deze gemotiveerde groep.
Laat ons via ons secretariaat secretariaat@vechtseplussers.nl even weten dat je interesse hebt.
Dan maken we een afspraak voor een vrijblijvend gesprekje.

## LID WORDEN VAN ONZE VERENIGING

**Bij de Vechtse Plussers ben je altijd welkom — ook als je (nog) geen lid bent!**
Doe gerust drie keer vrijblijvend mee met onze activiteiten en ontdek zelf hoe verrassend leuk, warm en inspirerend onze ontmoetingen zijn. Bevalt het? Voor slechts €25 per heel jaar (of €35 per stel) blijf je onderdeel van ons brede en veelzijdige programma. **Een kleine bijdrage voor een groot plezier!**
Dus, nieuwe bezoeker… waar wacht je nog op? Sluit je aan bij de Vechtse Plussers en ervaar het zelf: Lid worden

## ALGEMENE INFORMATIE

Email: info@vechtseplussers.nl
Website: www.vechtseplussers.nl
Facebook: Vechtse Plussers
Telefoon: 06 83 42 45 16
K.v.K.nr: 87 12 11 31
Bank: NL92 INGB 0397 9949 90 t.n.v. Seniorenver. Vechtse Plussers

Share

Facebook Website

Deze e-mail is verstuurd aan {{email}}.• Als u geen nieuwsbrief meer wilt ontvangen, kunt u zich hier afmelden. • Voor een goede ontvangst voegt u info@vechtseplussers.nl toe aan uw adresboek.

Laposta